WYDARZENIA I UROCZYSTOŚCI W NASZEJ SZKOLE

ROK SZKOLNY 2020/2021

DZIEŃ CHŁOPAKA 2020

Dnia 30 września w naszej szkole obchodzony był Dzień Chłopaka. Odbyły się „muzyczne przerwy" – specjalna audycja, podczas której można było usłyszeć specjalnie przygotowaną playlistę. Tego dnia obchodzony był też Dzień Muszki i Krawata. Wszystkim udzielił się miły nastrój.

X ŚWIATOWY DZIEŃ TABLICZKI MNOŻENIA

2 października 2020 obchodziliśmy w naszej szkole X Światowy Dzień Tabliczki Mnożenia. Z tej okazji uczniowie w klasach III, IV oraz VI-VIII zdawali egzaminy ze znajomości tabliczki mnożenia i dzielenia. Uczniowie, którzy zdali – otrzymywali specjalne certyfikaty „Eksperta tabliczki mnożenia".

PASOWANIE KLAS PIERWSZYCH – 14 PAŹDZIERNIKA 2020 R.

MODELOWANIE Z SOBIESKIM

W październiku, podczas „Tygodnia kodowania", uczniowie klasy 8 w czasie lekcji informatyki uczestniczyli w warsztatach on-line prowadzonych przez nauczyciela z Zespołu Szkół nr 6 im. Króla Jana III Sobieskiego w Jastrzębiu-Zdroju, p. Wacława Gardziejewskiego. Uczniowie projektowali swoje breloczki w darmowym środowisku 3D, a następnie ich prace zostały wydrukowane na drukarce 3D.

DZIEŃ POSTACI Z BAJEK, FILMÓW I GIER – 5 LISTOPADA 2020R.

PIERWSZAKI W BIBLIOTECE

BAL PRZEBIERAŃCÓW W KLASACH I-3

17 LUTEGO – MIĘDZYNARODOWY DZIEŃ KOTA NA ŚWIETLICY

DZIEŃ DINOZAURA W BIBLIOTECE I ŚWIETLICY SZKOLNEJ

DZIEŃ KOBIET

8. marca z okazji Święta Kobiet został ogłoszony w naszej szkole Dniem oryginalnej fryzury.

DZIEŃ LICZBY PI

Już po raz 7. w naszej szkole obchodziliśmy Dzień Liczby Pi. W tym roku z powodu nauczania zdalnego w części klas uroczystość miała trochę inny wymiar.
Nie mogliśmy świętować na wspólnej akademii, ani podziwiać galerii przygotowanych prac. Tym razem część obchodów odbyła się w sposób zdalny, a prace oglądaliśmy w wirtualnej galerii.

PRZEDSTAWIENIE PT. „ZBUNTOWANE JAJKO"

17 marca 2021 r. uczniowie z klasy 3 b wystąpili na szkolnej scenie dla wszystkich dzieci z klas 1-3, z przedstawieniem pt.: "Zbuntowane jajko", nawiązującym do tradycji Świąt Wielkiej Nocy.
Uczniowie odważnie i z dużą swobodą recytatorską przedstawili swoje teksty, a całość wystąpienia dopełniały piosenki w wykonaniu dziewczynek z klasy. Na koniec przedstawienia cała widownia została symbolicznie pokropiona wodą z śmigusowych psikawek, co dodało barwy i zabawy temu wydarzeniu.

WYZWANIE ŚWIETLICOWE – DZIEŃ ZIEMI

22 kwietnia na całym świecie obchodziliśmy Dzień Ziemi, który ma na celu promowanie ochrony środowiska. W związku z tym uczniowie naszej szkoły wzięli udział akcji Jak dbam o Ziemię w swoim domu. Zrobili zdjęcia lub prace plastyczne przedstawiające jak dbają o środowisko.

"Z FLAGĄ W ROLI GŁÓWNEJ"

Nasi uczniowie uczcili święta majowe na różne sposoby. Przede wszystkim wywiesili flagę państwową w widocznym miejscu lub... zabrali ją na wycieczkę. Niektórzy oglądali obchody świąt w telewizji, a inni dobrze się bawiąc, spędzali ten czas w gronie rodziny.

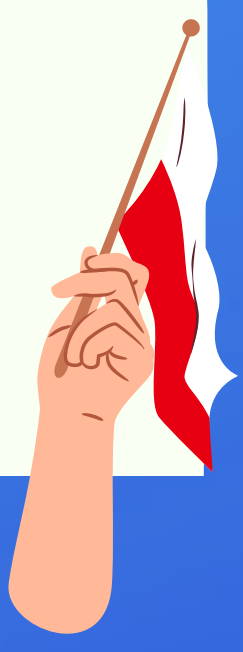

ŚWIATOWY DZIEŃ PSZCZÓŁ NASZEJ SZKOLE

TYDZIEŃ Z ORIGAMI W NASZEJ SZKOLE

DZIEŃ DZIECKA W NASZEJ SZKOLE

DZIEŃ KOLOROWEJ SKARPETKI

WYCIECZKA KLAS: IA ORAZ IB

15 czerwca uczniowie klas: 1 a oraz 1b wybrali się na wycieczkę do Parku Zdrojowego gdzie czas spędzili na zabawie i spacerach oraz na Górne- gdzie miało miejsce spotkanie z panią organistką i pokaz gry na organach. Uczniowie wieli również udział w krótkich warsztatach o tym instrumencie, a następnie przeszli do sali hospicjum domowego na warsztaty plastyczne.

WYCIECZKA KLAS: VIA ORAZ VIIB DO OPOLA

Dnia 11 czerwca 2021r. odbyła się wycieczka szkolna do Opola. Uczniowie klasy 6a i 7b wraz z opiekunami mieli okazję zwiedzania Narodowego Centrum Polskiej Piosenki, Amfiteatru oraz uczestniczenia w warsztatach, gdzie poznali historię polskiej piosenki oraz historię powstawania pierwszych nośników – od gramofonu do pendrive. Kolejnym punktem wycieczki było Zoo w Opolu

WYCIECZKA DO OJCOWA KLASY: 6B ORAZ 7A

Dnia 17 czerwca odbyła się wycieczka kl. VIb i VIIa do Ojcowskiego Parku Narodowego. Uczniowie zwiedzili Jaskinię Nietoperzową w Jarzmanowicach, Zamek w Pieskowej Skale, Maczugę Herkulesa. Następnie odbyło się ognisko z pieczeniem kiełbasek. Był również czas wolny na zakup pamiątek. Ostatnim punktem programu było przejście szlakiem turystycznym po terenie Ojcowskiego Parku Narodowego. Uczniowie zobaczyli m.in. Igłę Deotymy, Bramę Krakowską i Źródełko Miłości.

DZIEN JĘZYKÓW OBCYCH

Dnia 23 czerwca w naszej szkole obchodziliśmy Dzień Języków Obcych. Zadaniem uczniów było ubranie się kolory flagi państwa, które wcześniej wylosowali. Ponadto uczniowie udekorowanie sale lekcyjne w barwy i symbole narodowe wylosowanego kraju.

Działania i osiągnięcia naszych uczniów w roku szkolnym 2020/2021

Akcja charytatywna – „Czapeczka Dla Wcześniaka"

W listopadzie z okazji Światowego Dnia Wcześniaka wzięliśmy udział w akcji Czapeczka Dla Wcześniaka. Wydziergaliśmy kilkadziesiąt małych czapeczek. Czapeczki dla małych Wojowników trafiły m.in. na jastrzębski oddział neonatologi. Akcję organizowała Fundacja Słoneczna Kraina Dzieciom, a w naszej szkole pracą kierowała p. E. Roszczak.

ZBIÓRKA BATERII

Cały rok w naszej szkole odbywała się akcja zbiórki zużytych baterii.

Akcja Świąteczne „Razem na święta"

Nasza szkoła w ramach zdalnej akcji świetlicowej wzięła udział w akcji MEN „Razem na Święta". Celem tej inicjatywy było zarówno zachęcenie uczniów do niesienia pomocy innym, jak również budowanie wspólnot i więzi międzypokoleniowych. Nasi uczniowie piekli z rodzicami ciasteczka, robili świąteczne kartki i wręczali je znajomym, sąsiadom oraz osobom samotnym. Nasza akcja przyniosła dużo radości obdarowanym i obdarowującym.

AKCJA CHARYTATYWNA"Włóczkersi"

Po raz kolejny nasza szkoła z inicjatywy p. E. Roszczak włączyła się w akcję Włóczkersi organizowaną przez Fundację Redemptoris Missio. Tym razem do Fundacji została wysłana przede wszystkim włóczka, którą tamtejsi wolontariusze skutecznie przepracowali. Ograniczenia związane z pandemią nie pozwoliły nam się spotykać na dzierganiu w szkole. Ale mamy swój mały wkład w radość innych dzieci.

"Gramy w szachy"

W roku szkolnym 2020/2021 z uczniami prowadzone były zajęcia szachowe w ramach zajęć Program zajęć szachowych opracowany został w oparciu o materiały dydaktyczne Magdaleny Zielińskiej „Gramy w szachy", materiały metodyczne, karty pracy dla uczniów. Uczniowie chętnie uczestniczyli w zajęciach, pokonując trudy nauki gry w szachy, nie zważając na wiele przegranych partii. Bo przecież tylko praktyka czyni mistrza!

Zbiórka na schronisko dla zwierząt

Jak co roku w naszej szkole odbyła się zbiórka na schronisko dla zwierząt. W tym roku zbiórkę zorganizował Szkolny Samorząd Uczniowski wraz z opiekunami. Zbieraliśmy mokrą i suchą karmę, preparaty przeciwko pchłom, kleszczom i pasożytom, gumowe zabawki, smycze, obroże, kuwety i kocyki. Wszystko co zebraliśmy zostało przekazane do schroniska w Jastrzębiu-Szerokiej.

Anioł dla chorego

11 lutego obchodzony jest Światowy Dzień Chorego. Nasza szkolna akcja poświęcona była ludziom chorym i starszym mieszkającym na terenie parafii Borynia, Krzyżowice, a także Ewangelicko – Augsburskiej w Żorach. Celem akcji było niesienie radości starszym i chorym, przekazanie im dziecięcej pracy i pamięci. Uczniowie wykonali prawie 70 obrazków Aniołów, które zostały przekazane na parafie.

Udział w akcji edukacyjnej „Moc prezentów UNICEF"

W ramach akcji edukacyjnej Moc Prezentów UNICEF Szkolny Samorząd Uczniowski w dniach 9-16 czerwca przeprowadził zbiórkę charytatywną. Zebrana darowizna została przekazania na wybrane artykuły pomocy humanitarnej.

Sukcesy naszych uczniów w roku szkolnym 2020/2021

Pierwsze miejsce w konkursie „Bądź żywym obrazem"

Muzeum Narodowe w Warszawie zainicjowało polską odsłonę akcji, w ramach której miłośnicy sztuki odtwarzali słynne obrazy z dostępnych w domu przedmiotów. W konkursie organizowanym przez Szkołę Podstawową z oddziałami integracyjnymi nr 5 w Jastrzębiu-Zdroju, pt: „Bądź żywym obrazem" pierwsze miejsce w kategorii klas 4-8 zajęła Roksana Skupień, uczennica klasy 7b.

Wyróżnienie w Konkursie Bożonarodzeniowym

Uczennica klasy IIb, Zuzanna Marszałek, zdobyła wyróżnienie w konkursie na najpiękniejszą ozdobę świąteczną zorganizowanym przez Klub "Kaktus" działający przy MOK w Jastrzebiu-Zdroju.

II Powiatowy konkurs "Sukces nie jedno ma imię – a osiem. Sylwetki polskich noblistów – Lech Wałęsa "

Szkoła Podstawowa nr 5 w Jastrzębiu-Zdroju zorganizowała konkurs o polskich noblistach. Tegoroczna edycja dotyczyła byłego prezydenta RP Lecha Wałęsy. Troje uczniów z naszej szkoły przygotowało piękne lapbooki. Uczennice klasy 8 zostały laureatkami konkursu:
Magdalena Króliczek zajęła I miejsce
Magdalena Szulik zajęła III miejsce.

Sukces naszej uczennicy w Międzynarodowy Konkursie Plastycznym – TĘCZOWY KALENDARZ

Spośród 1625 prac z 215 placówek z Bułgarii, Serbii, Ukrainy, Białorusi, Hong-Kongu, Australii, Wielkiej Brytanii, USA i oczywiście Polski wybrano 13 najlepszych, wśród nich znalazła się praca Dagmary Zielonki z klasy 8. Praca Dagmary ilustruje w Tęczowym kalendarzu listopad.

I Miejsce w IX Miejskim Konkursie Profilaktycznym dla Szkół Podstawowych. Organizator Straż Miejska w Jastrzębiu-Zdroju.

Kl. I-IV. Praca plastyczna na temat: Promocja zdrowia - prezentacja zagrożeń jakie niosą papierosy/alkohol/narkotyki.
Kl. V-VIII. Stworzenie ulotki profilaktycznej pt.: Razem tworzymy bezpieczny Internet - uzależnieniom i przemocy mówimy stop.

Sukces naszej uczennicy w VIII Międzynarodowym Konkursie Historycznym o Żołnierzach Wyklętych

Uczennica klasy 8 Magdalena Szulik zdobyła I miejsce w VIII Międzynarodowym Konkursie Historycznym o Żołnierzach Wyklętych w kategorii: Szkoły Podstawowe klasy 4-8 projekt serii banknotów.

III miejsce w XXVII Powiatowym Konkursie na graficzny projekt kartki świątecznej dla uczniów z klas I -VIII

Uczennica Nela Krzywdzińska z klasy 3b zajęła III miejsce w powiatowym konkursie!

III miejsce w Miejskim Konkursie online "A za miedzą... Górale"

Uczeń klasy VIIb Maciej Cempa zajął III miejsce w kategorii klasy VII oraz uczennica z klasy VIII Dominika Kapek zajęłą III miejsce w klategorii klas VIII.

PROGRAMY, KAMPANIE REALIZOWANE W ROKU SZKOLNYM 2020/2021:

Realizacja programu unijnego pn. „Poprawa efektywności kształcenia w Szkole Podstawowej nr 14 w Jastrzębiu-Zdroju". Celem głównym projektu było zwiększenie kompetencji kluczowych uczniów poprzez stworzenie warunków poprawy jakości i efektywności nauczania, w wyniku realizacji zajęć dodatkowych oraz doposażenia szkoły zgodnie z diagnozą przeprowadzoną w szkole dla których organem prowadzącym jest Miasto Jastrzębie-Zdrój.
Realizacja projektu odbyła się w okresie X/2020 – X/2021, zrealizowano 300 godzin zajęć rozwijających dla uczniów klas 1-8. Wyposażono pracownię przyrodniczą oraz zakupiono wiele pomocy dydaktycznych.

„Pod Biało-Czerwoną" - udział w projekcie Prezesa Rady Ministrów, którego cel - zakup i montaż masztów z biało-czerwonymi flagami w najważniejszym miejscu danej miejscowości.

Kampania „Zachowaj Trzeźwy umysł". Kampania mająca na celu: wspieranie rozwoju dziecka poprzez eliminowanie cech charakteru wynikających z nadmiaru opieki lub braku opieki. Wpływanie na przyczynę negatywnych zachowań poprzez uświadamianie rodzicom zagrożeń wynikających z nadopiekuńczości i braku opieki. Wspieranie działalności wychowawczej szkół i placówek oświatowych w zakresie nowoczesnej edukacji prozdrowotnej (alkohol, papierosy, dopalacze, nowe narkotyki) poprzez prowadzenie zajęć profilaktycznych, spotkań, konkursów.

Profilaktyka uniwersalna „Smak Życia – czyli debata o dopalaczach". Program profilaktyczny profilaktyki uniwersalnej autorstwa Krzysztofa Wojcieszka, celem, którego jest dostarczenie młodym ludziom podstawowych informacji na temat „dopalaczy" i zagrożeń wynikających z ich używania, a w konsekwencji zwiększenia ostrożności i zmniejszenia otwartości na kontakty z tymi produktami.

Program „Ortograffiti" Program edukacyjno – terapeutyczny. Kompleksowy system pomocy uczniom z dysleksją.

Udział świetlicy szkolnej z okazji Dnia Babci i Dnia Dziadka w akcji „Droga Babciu, drogi Dziadku, nie daj się oszukać!" zorganizowanej przez Komendę Miejską w Jastrzębiu-Zdroju.

Innowacje pedagogiczne w naszej szkole:
a) „PROBLEMY? – TO NIE MÓJ PROBLEM" której celem jest zwiększenie świadomości uczniów na temat problemów współczesnego świata, zagrożeń oraz sposobów radzenia sobie w sytuacjach trudnych, podnoszenie własnej wartości, rozwój osobisty. Innowacja ma także na celu oddziaływanie wychowawcze oraz pedagogizację uczniów i nauczycieli z wykorzystaniem nauczania tradycyjnego oraz on-line.
b) „MAGICZNE RĘCE" - Komunikacja alternatywna - język migowy z założeniem integracji społecznej z osobami niesłyszącymi oraz propagowaniem języka migowego wśród osób słyszących, a szczególnie dzieci - cały rok szkolny 2020/21 w klasach I-III.

Sadzenie słoneczników wokół szkoły przez uczniów koła przyrodniczego.

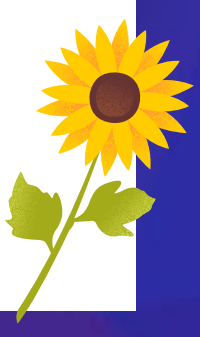

DZIAŁALNOŚĆ NA TERENIE PLACÓWKI, KONKURSY:

Dzień Edukacji Narodowej w naszej szkole. Wykorzystanie narzędzi TIK do wspólnego świętowania wszystkich uczniów, przekazywanie życzeń oraz pozdrowień.

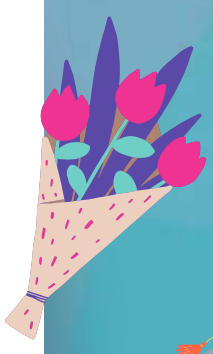

Konkurs plastyczny Zgadnij kto to? Portret nauczyciela oczami uczniów.

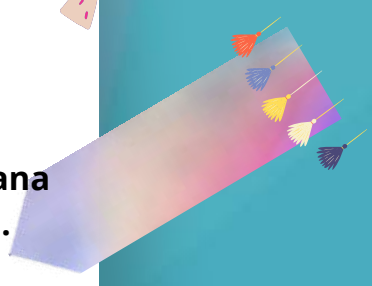

Uczczenie 100 rocznicy urodzin Jana Pawła II – wymiana między klasami zakładek ze słowami Wielkiego Polaka.

Światowy Dzień Pluszowego Misia - zabawy kreatywne z misiami, poznanie historii pluszowego misia oraz naszego bohatera - kaprala Wojtka, znane misie w filmach i bajkach, nagrody w postaci niedźwiadków, przeliczanie misiów, wycinanie i kolorowanie postaci misia - Portret misia.

Święto Odzyskania Niepodległości – łączenie się zdalne w celu wspólnego śpiewania hymnu narodowego w ramach akcji „Niepodległa do hymnu".

Multimedialny szkolny konkurs antyalkoholowy, promujący zdrowy styl życia, z wykorzystaniem programu graficznego pt: Żyjmy zdrowo bez alkoholu.

Multimedialny szkolny konkurs antyalkoholowy z wykorzystaniem programu Quizizz.

Szkolny konkurs „Najładniejszy zimowy sweterek" zorganizowany przez świetlice szkolną.

Konkursy z okazji Dnia Liczby PI: „Portret słynnego przyrodnika, matematyka, naukowca" oraz „Ułóż Pi".

Obchody Dnia św. Patryka

Organizacja szkolnego konkursu przyrodniczo-językowego z okazji Dnia Ziemi.

„Jadalna flaga" szkolny konkurs geograficzny

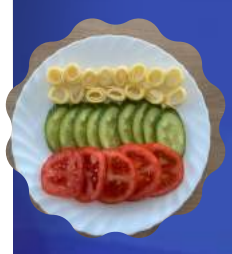

Szkolny konkurs pięknego czytania przygotowany przez Bibliotekę.

Szkolny Konkurs czytelniczy „Nasze lektury" - dla uczniów klas III.

Szkolny konkurs językowy z okazji Dnia Matki International Mothers Day.

Szkolny konkurs BRD z udziałem przedstawicieli policji i straży miejskiej w pracach jury. Celem konkursu było promowanie bezpieczeństwa w drodze do szkoły, zapoznanie z przepisami ruchu drogowego.